

SIPS - FICHE DE PRODUIT

Un outils de gestion des activités professionnelles simples et efficaces!

SiPS est un logiciel multi-installations permettant de gérer les activités professionnelles en santé mentale, santé physique et diététique.

Caractéristiques du produit

Tout en étant relié à vos index patients, SiPS permet de gérer le processus d'inscription en liste d'attente et d'en assurer le suivi. De plus, il permet aux intervenants de se constituer une charge de cas (« case load »), d'effectuer la gestion de leurs activités professionnelles (interventions), de produire des notes au dossier et de noter les contacts et les proches de leur clientèle. Le système inclut également un module d'attente hébergement pour les volets santé mentale et santé physique, ainsi qu'un module de suivi des programmes communautaires, ce dernier étant disponible en option.

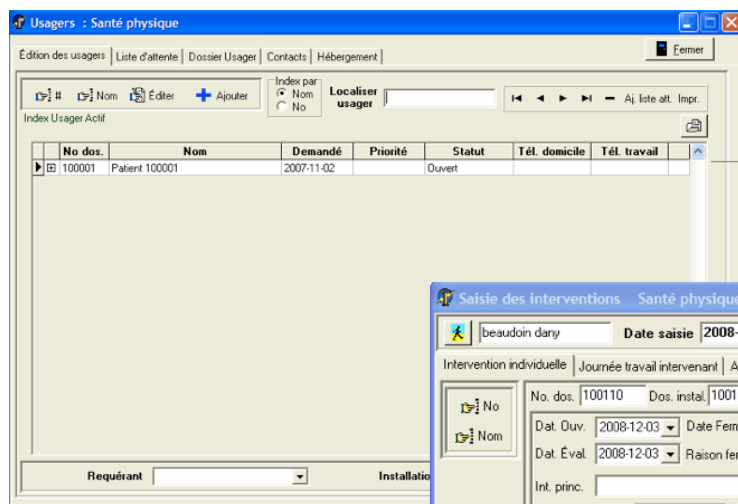

SiPS permet de gérer une liste d'attente de l'inscription jusqu'à la prise en charge

Une écran de saisie globale permet de suivre l'ouverture du dossier et les interventions effectuées

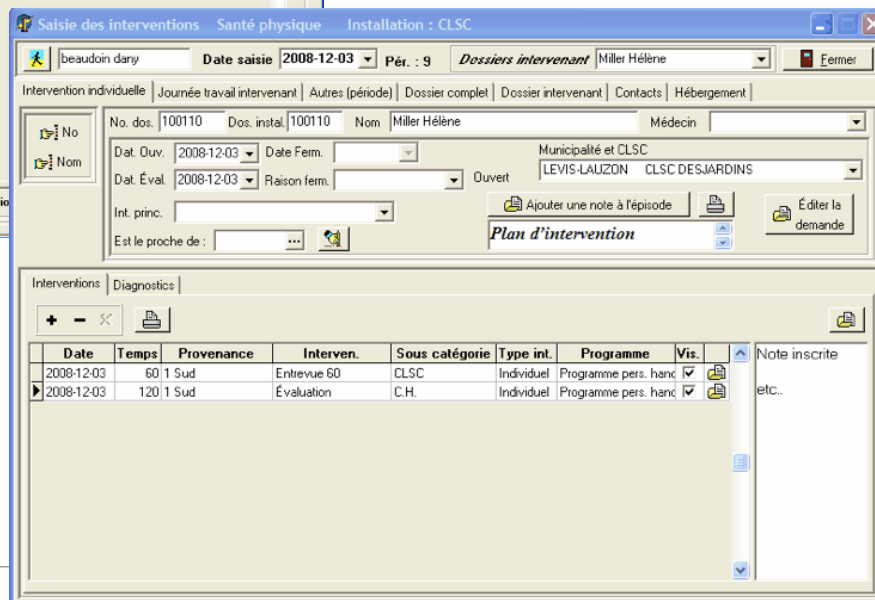

Plusieurs fonctionnalités disponibles

Le système SiPS comporte plusieurs fonctionnalités permettant de faciliter le quotidien des professionnels dont:

- ☑ La personnalisation de différents paramètres:
 - ◆ types d'intervenants (travailleurs sociaux, infirmières de liaison, etc.);
 - ◆ types d'interventions;
 - ◆ programmes et provenances.
- ☑ La gestion de listes d'attente (programme et priorité);
- ☑ La gestion de listes usagers par intervenant;
- ☑ La gestion par intervention;
- ☑ Un tableau de bord permettant aux pilotes de compiler le travail des intervenants;
- ☑ La gestion statistique par différents rapports programmés et exportables dans l'application:
 - ◆ par service;
 - ◆ par intervenant;
 - ◆ par nouveaux usagers;
 - ◆ par historique de la liste d'attente



SiPS est une solution facilitant le travail d'équipe et le suivi des usagers

SiPS permet de tenir un dossier d'utilisateur permettant aux intervenants d'y saisir leurs interventions, mais aussi des notes associées à ces interventions. Les intervenants peuvent même construire des modèles de documents augmentant ainsi leur efficacité et facilitant la normalisation de celles-ci dans les équipes de travail.