

SIPLUS - FICHE DE PRODUIT

La gestion efficace des activités professionnelles en inhalothérapie, physiologie respiratoire et

SiPlus est un logiciel multi-installations permettant aux professionnels de l'inhalothérapie de la physiologie respiratoire et de l'électrophysiologie de saisir toutes les informations en lien avec l'usager et les interventions effectuées.

Caractéristiques du produit

Tout en étant relié à vos index patients, SiPS permet d'inscrire toutes les analyses prescrites pour un usager, d'effectuer la gestion des activités professionnelles (interventions) en temps réel et de produire des notes au dossier.

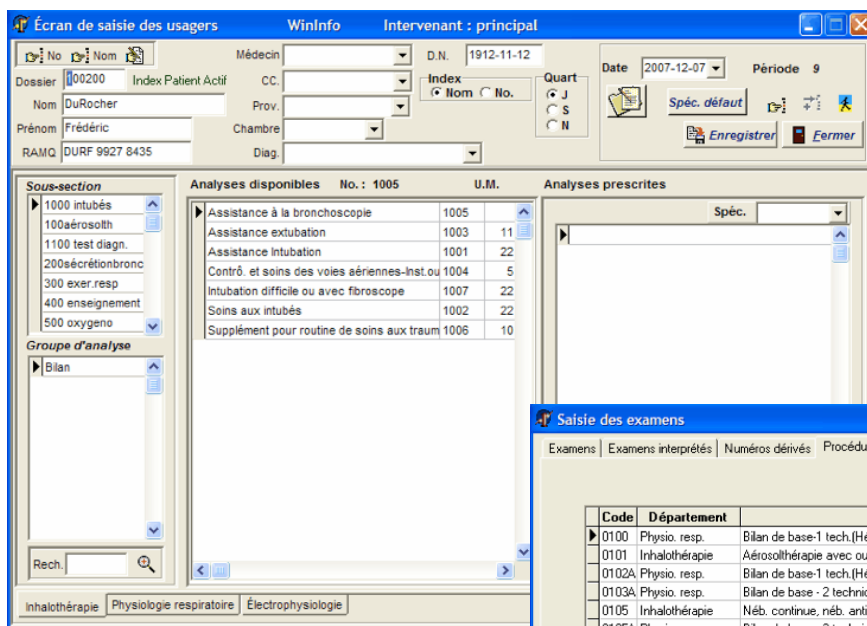

SiPlus permet de gérer l'inscription des analyses pour documenter un dossier d'usager

La fenêtre de saisie des procédures annuelles permet au pilote de système de mettre à jour facilement les codes d'analyses et les valeurs associées au circulaire du MSSS

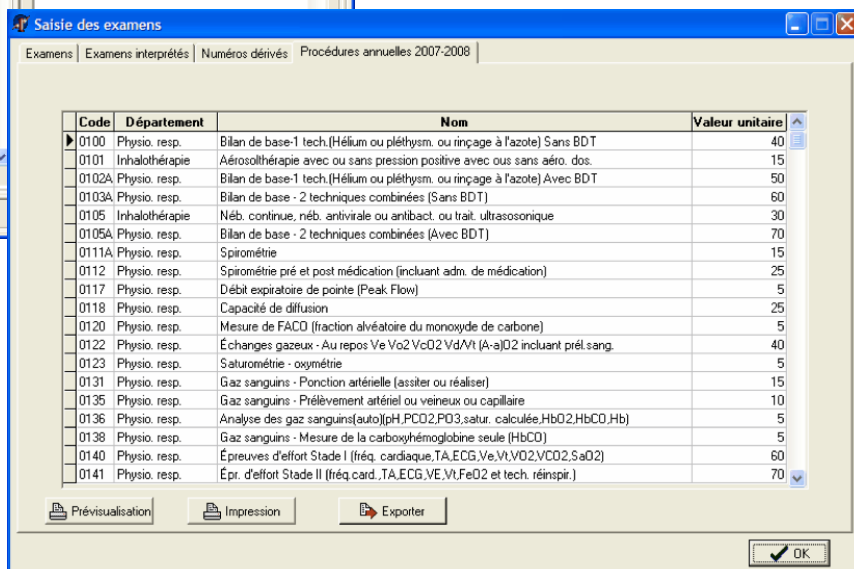

Plusieurs fonctionnalités disponibles

Le système SiPlus comporte plusieurs fonctionnalités permettant de faciliter le quotidien des professionnels dont:

- ☑ La personnalisation de différents paramètres:
 - ◆ Groupes d'analyse;
 - ◆ Sous-sections;
 - ◆ Provenances.
- ☑ La validation des unités de mesure ajustées pour chaque exercice financier;
- ☑ La production de feuilles de route quotidiennes;
- ☑ La gestion par intervention;
- ☑ Un tableau de bord permettant aux pilotes de compiler le travail des intervenants;
- ☑ L'intégration des lecteurs code-à-barres dans les processus de travail;
- ☑ La gestion des analyses par quart de travail (jour, soir, nuit)
- ☑ La gestion statistique par différents rapports programmés et exportables dans l'application:
 - ◆ par services;
 - ◆ par intervenants;
 - ◆ par nouveaux usagers;

SiPlus permet aussi, à partir d'un écran de saisie unifié, la gestion des différents changements annuels en regard des analyses et des valeurs unitaires associées.

